

## Autor

Institution CRMV GmbH  
 Abteilung Admin  
 Straße Ebnatring 29  
 PLZ 8200  
 Stadt Schaffhausen  
 Land Schweiz  
 Ansprechpartner Herr Christof Rothen  
 Telefon +41-79200-5597  
 E-Mail christof.rothen@crm.v.ch



Erstellt mit **DataCollect Webreporter** Version 1.0 am 29.09.2013 13:48:47

## Messstelle

Name Bergstrasse 88  
 Rtg. kommend (Name) See  
 Rtg. gehend (Name) Dorfausfahrt  
 Tempolimit **70**  
 Kommentar  
 Gerätetyp **SDR Traffic+**

## Zeitbereich

Startdatum 06.03.2013 09:00  
 Enddatum 14.03.2013 12:59  
 Tage Mo, Di, Mi, Do, Fr, Sa, So  
 Zeitintervall 60 Minuten  
 Zeitfenster / Tag 00:00 - 23:59

## Längenklassen

[L in m]

Querschnitt		See				Dorfausfahrt			
Zeit	Σ	Σ	PKW	LKW	LZ	Σ	PKW	LKW	LZ
00:00-06:00	2229	1296	1189	64	43	933	842	64	27
06:00-09:00	9192	4570	4260	227	83	4622	4237	272	113
15:00-19:00	15544	7704	7391	227	86	7840	7532	232	76
06:00-22:00	48679	24223	22759	1077	387	24456	22910	1130	416
00:00-24:00	52160	26025	24446	1147	432	26135	24482	1204	449

## Geschwindigkeitskennzahlen

[V in km/h]

	Vmin	Vmax	Vavg	V15	V50	V85	Vexc %
<b>Querschnitt</b>	7	134	69	60	69	79	<b>42.8</b>
<b>See</b>	7	125	69	59	69	79	<b>44.6</b>
<b>Dorfausfahrt</b>	15	134	69	60	68	78	<b>41.1</b>

### Beschreibungen

Vmin: Minimale Geschwindigkeit  
 Vmax: Maximale Geschwindigkeit  
 Vavg: Durchschnittliche Geschwindigkeit  
 V15: Grenzggeschwindigkeit für die ersten 15% der Fahrzeuge

V50: Grenzggeschwindigkeit für die ersten 50% der Fahrzeuge  
 V85: Grenzggeschwindigkeit für die ersten 85% der Fahrzeuge  
 Vexc %: Geschwindigkeitsüberschreitung in %

## Autor

Institution CRMV GmbH  
 Abteilung Admin  
 Straße Ebnatring 29  
 PLZ 8200  
 Stadt Schaffhausen  
 Land Schweiz  
 Ansprechpartner Herr Christof Rothen  
 Telefon +41-79200-5597  
 E-Mail christof.rothen@crm.ch



Erstellt mit **DataCollect Webreporter** Version 1.0 am 29.09.2013 13:48:47

## Messstelle

Name Bergstrasse 88  
 Rtg. kommend (Name) See  
 Rtg. gehend (Name) Dorfausfahrt  
 Tempolimit **70**  
 Kommentar  
 Gerätetyp **SDR Traffic+**

## Zeitbereich

Startdatum 06.03.2013 09:00  
 Enddatum 14.03.2013 12:59  
 Tage Mo, Di, Mi, Do, Fr, Sa, So  
 Zeitintervall 60 Minuten  
 Zeitfenster / Tag 00:00 - 23:59

## Ganglinie

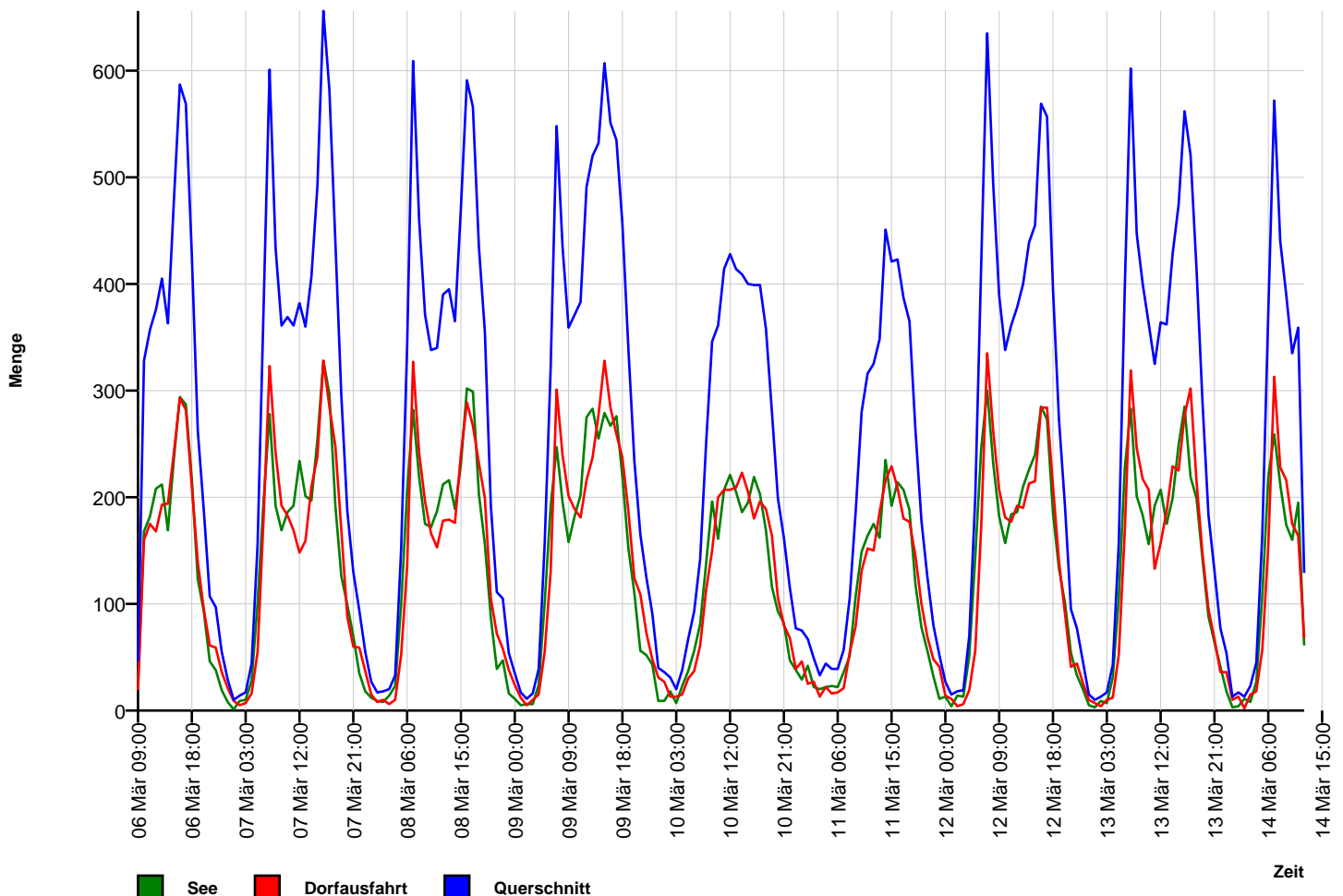

## Autor

Institution CRMV GmbH  
 Abteilung Admin  
 Straße Ebnatring 29  
 PLZ 8200  
 Stadt Schaffhausen  
 Land Schweiz  
 Ansprechpartner Herr Christof Rothen  
 Telefon +41-79200-5597  
 E-Mail christof.rothen@crm.ch



Erstellt mit **DataCollect Webreporter** Version 1.0 am 29.09.2013 13:48:47

## Messstelle

Name Bergstrasse 88  
 Rtg. kommend (Name) See  
 Rtg. gehend (Name) Dorfausfahrt  
 Tempolimit **70**  
 Kommentar  
 Gerätetyp **SDR Traffic+**

## Zeitbereich

Startdatum 06.03.2013 09:00  
 Enddatum 14.03.2013 12:59  
 Tage Mo, Di, Mi, Do, Fr, Sa, So  
 Zeitintervall 60 Minuten  
 Zeitfenster / Tag 00:00 - 23:59

## Geschwindigkeits-Histogramm

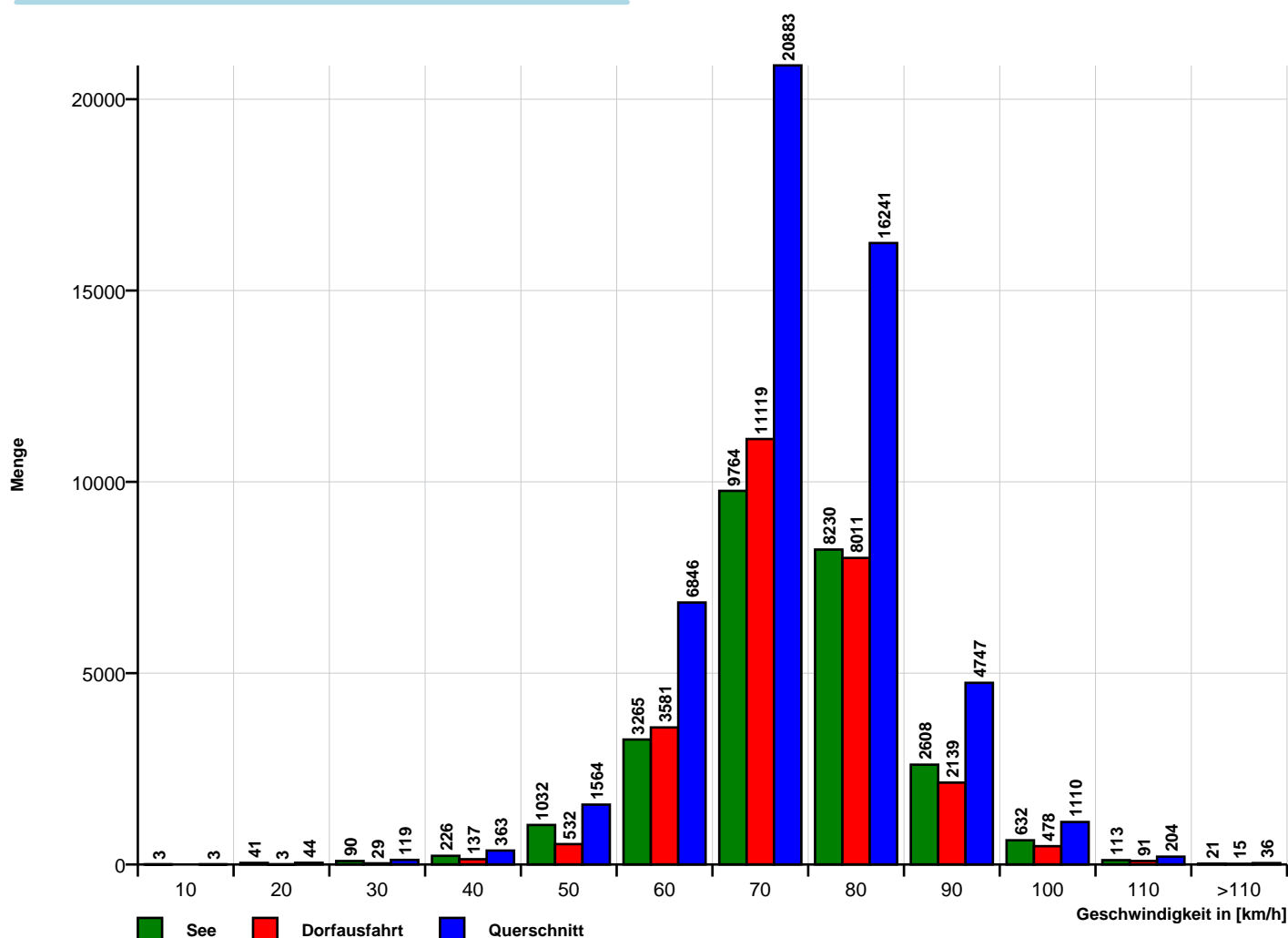

## Autor

Institution CRMV GmbH  
 Abteilung Admin  
 Straße Ebnatring 29  
 PLZ 8200  
 Stadt Schaffhausen  
 Land Schweiz  
 Ansprechpartner Herr Christof Rothen  
 Telefon +41-79200-5597  
 E-Mail christof.rothen@crm.v.ch



Erstellt mit **DataCollect Webreporter** Version 1.0 am 29.09.2013 13:48:47

## Messstelle

Name Bergstrasse 88  
 Rtg. kommend (Name) See  
 Rtg. gehend (Name) Dorfausfahrt  
 Tempolimit **70**  
 Kommentar  
 Gerätetyp **SDR Traffic+**

## Zeitbereich

Startdatum 06.03.2013 09:00  
 Enddatum 14.03.2013 12:59  
 Tage Mo, Di, Mi, Do, Fr, Sa, So  
 Zeitintervall 60 Minuten  
 Zeitfenster / Tag 00:00 - 23:59

## Längen-Histogramm

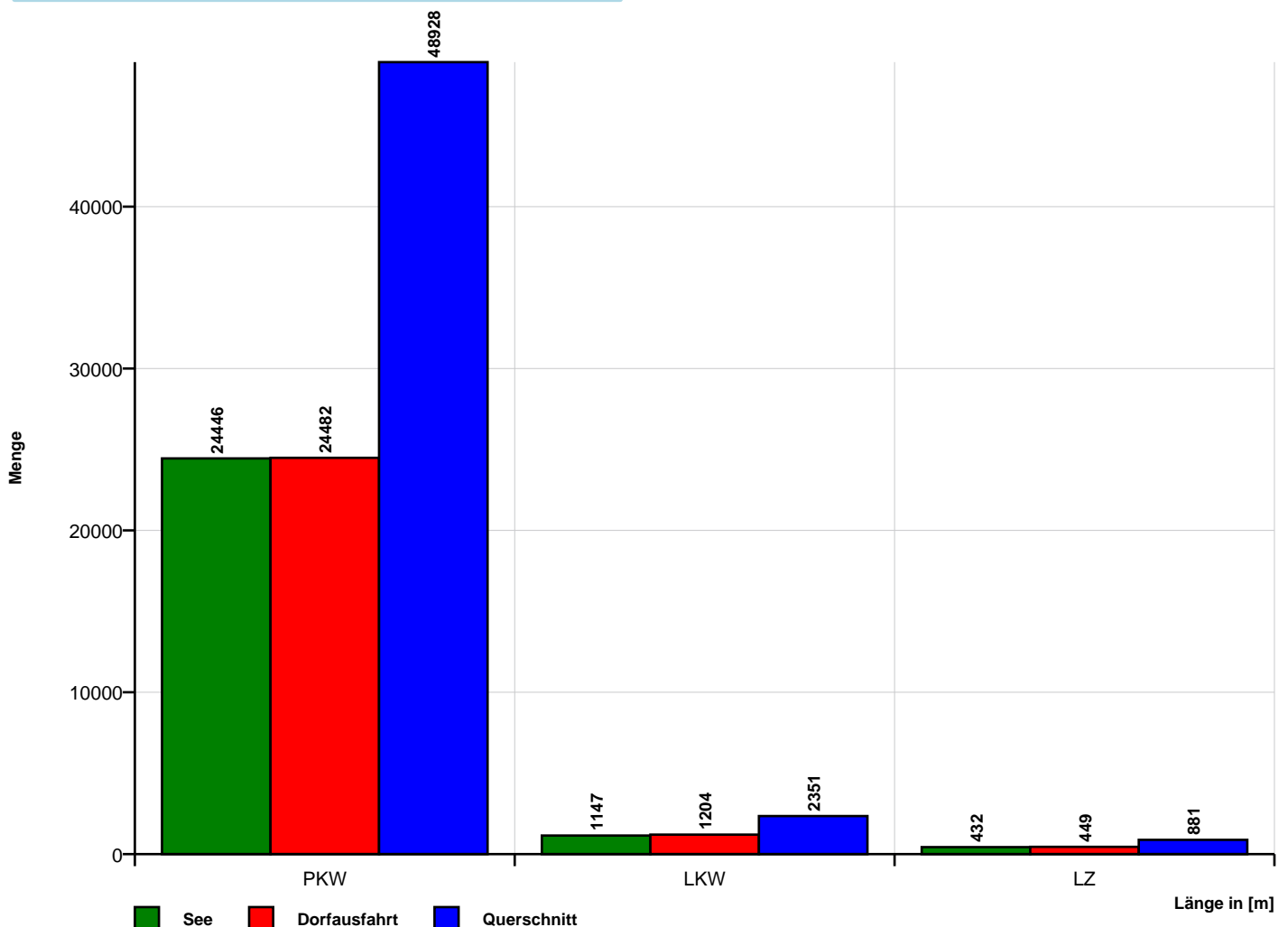

Zeit	Σ	PKW	LKW	LZ	10	20	30	40	50	60	70	80	90	100	110	>110	VMin	VAvg	VMax	V15	V50	V85
06.03.2013 09:00	46	42	3	1	0	0	0	0	7	7	18	12	2	0	0	0	41	64	85	48	68	75
06.03.2013 10:00	328	307	13	8	0	0	0	0	7	27	127	114	39	13	1	0	41	71	108	62	71	81
06.03.2013 11:00	357	320	25	12	0	0	2	1	5	53	152	101	28	15	0	0	27	69	98	60	68	79
06.03.2013 12:00	376	326	38	12	0	0	1	2	9	55	148	124	28	7	2	0	23	68	103	60	68	79
06.03.2013 13:00	405	370	26	9	0	0	5	2	18	48	155	133	38	6	0	0	22	68	97	59	69	79
06.03.2013 14:00	363	341	17	5	0	0	0	10	13	42	117	131	42	7	0	1	34	69	125	59	70	80
06.03.2013 15:00	478	448	22	8	0	0	0	0	4	75	192	143	49	15	0	0	46	69	98	60	69	80
06.03.2013 16:00	587	568	11	8	0	0	0	0	12	96	245	194	34	6	0	0	43	68	98	59	68	77
06.03.2013 17:00	569	541	23	5	0	0	0	1	19	73	218	192	53	10	2	1	31	69	125	60	70	78
06.03.2013 18:00	427	415	9	3	0	0	0	0	14	35	163	157	44	12	2	0	41	70	105	62	71	80
06.03.2013 19:00	262	258	2	2	0	0	0	0	5	43	96	70	41	6	0	1	46	70	113	60	70	82
06.03.2013 20:00	188	183	2	3	0	0	0	0	1	13	73	61	28	9	3	0	47	73	105	63	72	83
06.03.2013 21:00	107	106	0	1	0	0	0	0	1	8	39	38	17	4	0	0	49	72	98	63	72	82
06.03.2013 22:00	97	97	0	0	0	0	0	0	1	3	27	35	17	10	4	0	48	76	107	66	76	89
06.03.2013 23:00	55	55	0	0	0	0	0	0	0	3	11	23	11	4	2	1	51	77	112	67	78	90

[Mi, 6 März]	Σ	PKW	LKW	LZ	10	20	30	40	50	60	70	80	90	100	110	>110	VMin	VAvg	VMax	V15	V50	V85	
00:00-06:00	0	0	0	0	0	0	0	0	0	0	0	0	0	0	0	0	0	0	0	0	0	0	0
06:00-09:00	0	0	0	0	0	0	0	0	0	0	0	0	0	0	0	0	0	0	0	0	0	0	0
15:00-19:00	2061	1972	65	24	0	0	0	1	49	279	818	686	180	43	4	1	31	69	125	60	69	78	
06:00-22:00	4493	4225	191	77	0	0	8	16	115	575	1743	1470	443	110	10	3	22	69	125	60	70	79	
00:00-24:00	4645	4377	191	77	0	0	8	16	116	581	1781	1528	471	124	16	4	22	69	125	60	70	80	

Zeit	Σ	PKW	LKW	LZ	10	20	30	40	50	60	70	80	90	100	110	>110	VMin	VAvg	VMax	V15	V50	V85
07.03.2013 00:00	29	28	1	0	0	0	0	0	2	0	3	13	7	3	1	0	49	78	109	70	77	90
07.03.2013 01:00	10	9	1	0	0	0	0	0	0	1	3	5	0	0	1	0	57	71	101	61	71	76
07.03.2013 02:00	14	12	1	1	0	0	0	0	1	1	4	5	2	0	0	1	50	74	119	61	74	87
07.03.2013 03:00	17	14	1	2	0	0	0	0	0	1	4	8	2	1	1	0	56	76	104	63	76	82
07.03.2013 04:00	44	36	8	0	0	0	0	0	1	2	9	14	10	7	1	0	49	78	101	66	79	91
07.03.2013 05:00	156	138	16	2	0	0	0	0	8	12	51	49	27	8	1	0	46	71	105	62	72	83
07.03.2013 06:00	378	349	20	9	0	1	0	7	4	42	106	153	53	11	1	0	20	71	104	61	72	82
07.03.2013 07:00	601	551	39	11	0	8	8	7	23	83	243	179	39	8	2	1	15	66	116	57	68	78
07.03.2013 08:00	434	404	21	9	0	1	0	3	14	38	167	153	46	8	3	1	20	70	115	61	70	80
07.03.2013 09:00	361	319	25	17	0	0	0	4	14	65	160	84	27	5	1	1	38	67	123	58	66	77
07.03.2013 10:00	369	333	27	9	0	1	0	16	9	57	160	88	30	6	2	0	20	66	102	57	67	77
07.03.2013 11:00	361	319	30	12	0	3	4	3	15	60	141	102	25	8	0	0	19	66	96	57	67	77
07.03.2013 12:00	382	341	25	16	0	1	6	18	28	46	163	100	17	3	0	0	20	64	94	53	66	76
07.03.2013 13:00	360	326	21	13	0	6	0	11	18	50	136	106	29	3	1	0	14	65	107	56	67	78
07.03.2013 14:00	407	381	20	6	0	2	4	1	11	69	174	120	20	5	1	0	12	67	104	58	67	77
07.03.2013 15:00	492	456	25	11	0	1	6	14	14	74	181	155	40	5	2	0	20	67	106	58	68	77
07.03.2013 16:00	656	625	23	8	0	0	3	15	35	76	284	195	39	7	2	0	22	66	106	58	67	77
07.03.2013 17:00	582	565	13	4	0	0	0	1	17	86	267	166	36	7	2	0	39	67	107	60	67	77
07.03.2013 18:00	440	427	11	2	0	0	0	0	5	44	221	123	38	8	1	0	44	69	101	62	68	78
07.03.2013 19:00	295	288	6	1	0	0	0	0	4	30	127	100	30	4	0	0	42	70	96	62	69	79
07.03.2013 20:00	187	183	3	1	0	0	0	1	2	29	78	50	19	3	5	0	35	70	107	60	68	80
07.03.2013 21:00	130	126	3	1	0	0	0	0	2	19	42	47	17	3	0	0	50	70	94	60	71	81
07.03.2013 22:00	94	94	0	0	0	0	0	0	0	6	36	29	18	5	0	0	54	73	98	63	71	84
07.03.2013 23:00	55	54	1	0	0	0	0	0	4	7	15	17	6	5	1	0	44	71	107	56	73	87

[Do, 7 März]	Σ	PKW	LKW	LZ	10	20	30	40	50	60	70	80	90	100	110	>110	VMin	VAvg	VMax	V15	V50	V85
00:00-06:00	270	237	28	5	0	0	0	0	12	17	74	94	48	19	5	1	46	73	119	62	74	85
06:00-09:00	1414	1305	80	29	0	10	8	17	41	163	516	485	139	27	6	2	15	69	116	60	70	79
15:00-19:00	2170	2073	72	25	0	1	9	30	71	280	953	639	153	27	7	0	20	67	107	60	68	78
06:00-22:00	6435	5993	312	130	0	24	31	101	215	868	2650	1921	505	94	23	3	12	67	123	59	68	78
00:00-24:00	6854	6378	341	135	0	24	31	101	231	898	2775	2061	577	123	29	4	12	68	123	59	68	78

Zeit	Σ	PKW	LKW	LZ	10	20	30	40	50	60	70	80	90	100	110	>110	VMin	VAvG	VMax	V15	V50	V85
08.03.2013 00:00	27	25	2	0	0	0	0	0	0	5	4	11	3	2	2	0	51	74	105	60	72	86
08.03.2013 01:00	17	14	2	1	0	0	1	3	2	1	4	4	1	1	0	0	29	61	92	40	66	78
08.03.2013 02:00	18	14	2	2	0	0	0	0	2	2	9	3	1	1	0	0	42	68	96	55	69	79
08.03.2013 03:00	20	18	1	1	0	0	0	0	0	3	7	3	7	0	0	0	52	72	90	63	71	86
08.03.2013 04:00	33	26	5	2	0	0	0	0	1	4	4	12	9	3	0	0	50	75	98	60	76	88
08.03.2013 05:00	151	139	7	5	0	0	0	0	4	12	50	53	19	11	2	0	43	73	104	62	72	87
08.03.2013 06:00	341	324	12	5	0	0	0	0	11	37	134	112	42	4	1	0	46	70	103	61	70	80
08.03.2013 07:00	609	575	25	9	0	0	0	0	20	132	235	165	46	10	1	0	45	67	103	56	67	78
08.03.2013 08:00	461	413	35	13	0	0	0	1	17	62	192	138	39	8	4	0	40	68	109	60	68	78
08.03.2013 09:00	371	326	32	13	0	0	0	5	30	65	139	91	39	2	0	0	37	66	91	56	66	78
08.03.2013 10:00	338	305	24	9	0	0	0	4	17	44	170	79	20	4	0	0	38	66	96	59	66	76
08.03.2013 11:00	340	305	31	4	0	0	0	0	18	58	135	98	24	7	0	0	41	67	94	58	67	78
08.03.2013 12:00	390	351	28	11	0	0	0	4	28	64	164	103	21	6	0	0	37	65	96	56	66	77
08.03.2013 13:00	395	354	29	12	0	1	0	1	21	72	165	106	25	4	0	0	20	66	96	56	67	77
08.03.2013 14:00	365	325	33	7	0	0	0	4	18	65	153	104	17	4	0	0	36	66	93	57	66	77
08.03.2013 15:00	472	440	15	17	0	0	0	5	14	63	212	143	26	9	0	0	32	67	100	60	68	77
08.03.2013 16:00	591	558	21	12	0	0	0	6	3	75	243	210	46	7	1	0	34	69	101	61	69	78
08.03.2013 17:00	566	544	17	5	0	0	0	0	6	83	257	196	22	2	0	0	47	68	91	60	68	76
08.03.2013 18:00	435	418	12	5	0	0	0	0	13	73	199	121	22	5	2	0	43	67	103	59	66	77
08.03.2013 19:00	355	348	5	2	0	0	0	0	6	54	158	98	29	9	1	0	47	68	108	60	68	78
08.03.2013 20:00	192	182	5	5	0	0	0	0	5	18	61	76	23	7	2	0	41	71	104	62	72	81
08.03.2013 21:00	111	109	0	2	0	0	0	0	4	16	49	30	11	1	0	0	44	68	94	58	68	79
08.03.2013 22:00	105	103	2	0	0	0	0	1	2	7	27	34	19	11	3	1	38	75	118	63	74	90
08.03.2013 23:00	54	52	0	2	0	0	0	0	3	3	15	20	10	2	1	0	44	73	105	62	74	83

[Fr, 8 März]	Σ	PKW	LKW	LZ	10	20	30	40	50	60	70	80	90	100	110	>110	VMin	VAvG	VMax	V15	V50	V85
00:00-06:00	266	236	19	11	0	0	1	3	9	27	78	86	40	18	4	0	29	72	105	60	72	87
06:00-09:00	1411	1312	72	27	0	0	0	1	48	231	561	415	127	22	6	0	40	68	109	58	68	78
15:00-19:00	2065	1961	65	39	0	0	0	11	36	294	911	671	116	23	3	0	32	68	103	60	68	77
06:00-22:00	6332	5877	324	131	0	1	0	30	231	981	2666	1870	452	89	12	0	20	67	109	59	68	78
00:00-24:00	6757	6268	345	144	0	1	1	34	245	1018	2786	2010	521	120	20	1	20	68	118	59	68	78

Zeit	Σ	PKW	LKW	LZ	10	20	30	40	50	60	70	80	90	100	110	>110	VMin	VAvg	VMax	V15	V50	V85
09.03.2013 00:00	35	34	1	0	0	0	0	0	0	3	15	10	6	0	1	0	54	72	107	62	70	82
09.03.2013 01:00	17	16	0	1	0	0	0	0	3	1	4	4	4	1	0	0	44	70	96	49	72	85
09.03.2013 02:00	11	9	1	1	0	0	0	0	1	3	2	4	0	1	0	0	47	68	92	56	65	80
09.03.2013 03:00	16	12	1	3	0	0	0	0	0	3	3	2	3	3	2	0	52	78	106	58	83	97
09.03.2013 04:00	39	32	7	0	0	0	0	0	0	4	8	14	9	3	1	0	53	76	101	65	77	88
09.03.2013 05:00	156	142	11	3	0	0	0	3	9	16	36	60	25	7	0	0	37	70	94	60	73	83
09.03.2013 06:00	321	295	18	8	0	0	0	12	11	41	101	104	39	13	0	0	36	69	99	58	70	82
09.03.2013 07:00	548	509	30	9	0	2	7	4	15	76	219	165	50	9	1	0	14	68	101	59	68	78
09.03.2013 08:00	434	389	35	10	0	0	2	2	12	69	169	112	57	9	2	0	21	68	103	59	68	81
09.03.2013 09:00	359	319	30	10	0	0	0	3	22	39	158	98	33	5	1	0	38	68	101	59	69	79
09.03.2013 10:00	371	324	39	8	0	0	6	0	11	45	170	99	28	11	1	0	21	68	104	60	68	78
09.03.2013 11:00	383	347	28	8	0	2	6	5	10	56	164	103	31	6	0	0	20	67	98	59	67	78
09.03.2013 12:00	491	456	27	8	0	0	0	11	11	55	222	138	46	6	1	1	37	68	125	60	68	79
09.03.2013 13:00	520	480	33	7	0	0	0	2	31	56	205	169	44	11	2	0	34	68	104	59	69	78
09.03.2013 14:00	532	490	30	12	0	0	0	6	29	90	217	142	42	6	0	0	32	66	98	57	67	78
09.03.2013 15:00	607	578	24	5	0	0	0	4	31	94	259	163	38	13	5	0	35	67	108	58	67	78
09.03.2013 16:00	551	527	21	3	0	0	0	0	10	67	248	181	32	13	0	0	42	69	100	61	69	78
09.03.2013 17:00	535	518	15	2	0	0	0	2	16	107	262	119	25	4	0	0	37	66	100	58	66	75
09.03.2013 18:00	456	443	6	7	0	0	0	0	11	90	215	114	22	4	0	0	41	66	99	58	66	76
09.03.2013 19:00	339	328	6	5	0	0	0	1	13	56	169	82	13	3	2	0	38	66	104	57	67	75
09.03.2013 20:00	234	224	6	4	0	0	0	0	4	47	96	72	10	5	0	0	49	67	99	58	68	77
09.03.2013 21:00	165	158	5	2	0	0	0	1	3	27	80	37	10	6	1	0	32	68	101	60	66	78
09.03.2013 22:00	125	122	1	2	0	0	0	0	4	23	50	30	15	3	0	0	42	69	99	59	68	80
09.03.2013 23:00	91	87	3	1	0	0	1	0	0	15	32	31	7	4	1	0	30	70	105	60	70	80

[Sa, 9 März]	Σ	PKW	LKW	LZ	10	20	30	40	50	60	70	80	90	100	110	>110	VMin	VAvg	VMax	V15	V50	V85
00:00-06:00	274	245	21	8	0	0	0	3	13	30	68	94	47	15	4	0	37	72	107	60	74	85
06:00-09:00	1303	1193	83	27	0	2	9	18	38	186	489	381	146	31	3	0	14	68	103	59	69	80
15:00-19:00	2149	2066	66	17	0	0	0	6	68	358	984	577	117	34	5	0	35	67	108	59	67	77
06:00-22:00	6847	6386	353	108	0	4	21	53	240	1015	2955	1898	520	124	16	1	14	67	125	59	68	78
00:00-24:00	7336	6839	378	119	0	4	22	56	257	1083	3104	2053	589	146	21	1	14	68	125	59	68	78



Zeit	Σ	PKW	LKW	LZ	10	20	30	40	50	60	70	80	90	100	110	>110	VMin	VAvG	VMax	V15	V50	V85
10.03.2013 00:00	40	40	0	0	0	0	0	0	2	3	15	12	6	2	0	0	47	72	99	65	72	82
10.03.2013 01:00	36	36	0	0	0	0	0	0	0	14	12	8	1	1	0	0	51	65	91	56	62	75
10.03.2013 02:00	31	29	0	2	0	1	0	0	1	7	13	5	3	1	0	0	17	66	95	57	65	80
10.03.2013 03:00	20	16	1	3	0	0	0	0	0	8	1	5	4	2	0	0	51	70	98	55	72	88
10.03.2013 04:00	38	31	5	2	0	0	0	0	1	6	16	10	4	1	0	0	47	69	95	59	67	79
10.03.2013 05:00	67	64	2	1	0	0	0	0	2	7	30	20	7	1	0	0	47	69	91	62	69	79
10.03.2013 06:00	93	87	2	4	0	1	0	0	4	16	31	32	7	2	0	0	16	68	93	58	70	79
10.03.2013 07:00	142	133	3	6	0	0	0	0	0	13	57	50	18	3	1	0	51	71	101	62	71	81
10.03.2013 08:00	251	238	9	4	0	0	0	0	3	17	109	92	26	4	0	0	46	70	98	63	70	79
10.03.2013 09:00	346	333	11	2	0	0	3	1	3	31	160	115	30	3	0	0	29	69	94	62	69	78
10.03.2013 10:00	361	348	12	1	0	0	0	3	3	61	157	99	33	5	0	0	33	68	99	60	68	78
10.03.2013 11:00	414	406	8	0	0	0	0	2	2	42	204	124	28	11	1	0	38	69	101	62	68	78
10.03.2013 12:00	428	419	8	1	0	0	1	0	7	60	170	142	41	5	2	0	27	69	105	60	69	78
10.03.2013 13:00	414	402	9	3	1	2	0	2	8	52	153	137	49	9	1	0	7	69	102	60	70	80
10.03.2013 14:00	409	398	10	1	0	1	0	0	5	47	160	155	33	5	3	0	18	70	105	61	70	78
10.03.2013 15:00	400	392	6	2	0	0	0	0	6	27	159	152	50	5	1	0	46	71	101	62	71	80
10.03.2013 16:00	399	388	8	3	1	0	0	2	16	46	175	123	30	4	2	0	7	68	105	60	68	78
10.03.2013 17:00	399	392	7	0	0	0	0	0	10	65	196	101	26	1	0	0	41	67	95	59	67	77
10.03.2013 18:00	358	352	5	1	0	0	0	0	9	51	182	83	27	6	0	0	42	67	99	60	67	77
10.03.2013 19:00	280	277	3	0	0	0	0	1	12	32	114	89	23	8	1	0	36	69	109	60	68	79
10.03.2013 20:00	199	197	2	0	0	0	0	1	1	16	72	74	29	5	0	1	33	72	118	62	72	82
10.03.2013 21:00	162	160	2	0	0	0	0	0	0	14	55	68	21	4	0	0	52	72	98	63	73	81
10.03.2013 22:00	115	113	2	0	0	0	0	0	4	13	39	37	16	5	1	0	49	71	107	61	71	84
10.03.2013 23:00	77	77	0	0	0	0	0	0	1	9	25	23	13	5	1	0	47	73	101	61	73	87

[So, 10 März]	Σ	PKW	LKW	LZ	10	20	30	40	50	60	70	80	90	100	110	>110	VMin	VAvG	VMax	V15	V50	V85
00:00-06:00	232	216	8	8	0	1	0	0	6	45	87	60	25	8	0	0	17	68	99	57	68	80
06:00-09:00	486	458	14	14	0	1	0	0	7	46	197	174	51	9	1	0	16	70	101	62	70	79
15:00-19:00	1556	1524	26	6	1	0	0	2	41	189	712	459	133	16	3	0	7	68	105	61	68	78
06:00-22:00	5055	4922	105	28	2	4	4	12	89	590	2154	1636	471	80	12	1	7	69	118	61	69	78
00:00-24:00	5479	5328	115	36	2	5	4	12	100	657	2305	1756	525	98	14	1	7	69	118	61	69	79

Zeit	Σ	PKW	LKW	LZ	10	20	30	40	50	60	70	80	90	100	110	>110	VMin	VAvG	VMax	V15	V50	V85
11.03.2013 00:00	75	74	1	0	0	0	0	0	1	4	24	29	11	4	1	1	47	74	117	64	73	87
11.03.2013 01:00	67	67	0	0	0	0	0	0	0	10	18	26	7	4	2	0	52	73	108	62	72	85
11.03.2013 02:00	49	49	0	0	0	0	0	0	0	10	15	10	10	2	2	0	53	72	102	60	70	89
11.03.2013 03:00	33	31	2	0	0	0	0	0	3	7	7	10	4	1	1	0	49	69	101	53	69	85
11.03.2013 04:00	44	44	0	0	0	0	0	0	0	3	16	14	6	3	2	0	57	74	107	65	73	87
11.03.2013 05:00	39	38	1	0	0	0	0	0	1	4	14	11	7	2	0	0	46	71	93	62	71	86
11.03.2013 06:00	39	38	0	1	0	0	0	0	0	4	10	13	6	1	4	1	57	76	113	62	73	92
11.03.2013 07:00	57	56	1	0	0	0	0	0	0	3	18	16	15	3	2	0	52	76	110	65	76	87
11.03.2013 08:00	105	98	6	1	0	0	0	0	1	6	40	40	15	3	0	0	50	72	100	63	72	82
11.03.2013 09:00	186	180	6	0	0	0	0	0	0	10	57	75	30	11	2	1	51	74	112	64	74	84
11.03.2013 10:00	280	276	4	0	0	0	1	0	2	24	96	109	40	1	4	3	26	72	117	62	72	81
11.03.2013 11:00	316	313	3	0	0	0	0	2	3	28	134	100	33	12	2	2	39	70	116	62	70	81
11.03.2013 12:00	325	323	2	0	0	0	0	0	3	22	117	131	39	9	4	0	47	72	103	63	72	81
11.03.2013 13:00	348	345	3	0	0	0	0	0	4	25	146	132	30	9	2	0	47	71	106	62	70	79
11.03.2013 14:00	451	444	6	1	0	0	0	0	8	46	191	168	29	5	4	0	47	69	110	62	70	78
11.03.2013 15:00	421	416	5	0	0	0	0	1	8	43	186	140	34	8	1	0	39	69	107	62	69	78
11.03.2013 16:00	423	418	5	0	0	0	0	1	9	55	181	129	38	8	1	1	40	69	114	60	68	78
11.03.2013 17:00	387	383	4	0	0	0	0	0	6	45	184	119	25	4	4	0	48	69	105	61	69	77
11.03.2013 18:00	365	363	2	0	0	0	0	2	13	77	133	117	18	5	0	0	37	67	96	58	67	76
11.03.2013 19:00	263	261	2	0	0	0	0	1	3	19	110	87	35	7	1	0	40	70	102	62	70	81
11.03.2013 20:00	178	174	4	0	0	0	0	0	4	15	59	75	17	7	0	1	48	71	115	63	72	80
11.03.2013 21:00	125	124	1	0	0	0	0	0	1	9	38	45	20	10	2	0	44	74	108	62	74	86
11.03.2013 22:00	80	78	1	1	0	0	0	0	0	7	27	23	16	4	0	3	51	74	121	63	73	85
11.03.2013 23:00	52	51	1	0	0	0	0	0	2	5	11	14	13	7	0	0	48	75	99	62	78	90

[Mo, 11 März]	Σ	PKW	LKW	LZ	10	20	30	40	50	60	70	80	90	100	110	>110	VMin	VAvG	VMax	V15	V50	V85
00:00-06:00	307	303	4	0	0	0	0	0	5	38	94	100	45	16	8	1	46	73	117	62	72	86
06:00-09:00	201	192	7	2	0	0	0	0	1	13	68	69	36	7	6	1	50	74	113	63	73	85
15:00-19:00	1596	1580	16	0	0	0	0	4	36	220	684	505	115	25	6	1	37	68	114	60	68	78
06:00-22:00	4269	4212	54	3	0	0	1	7	65	431	1700	1496	424	103	33	9	26	70	117	62	70	80
00:00-24:00	4708	4644	60	4	0	0	1	7	72	481	1832	1633	498	130	41	13	26	70	121	62	70	80

Zeit	Σ	PKW	LKW	LZ	10	20	30	40	50	60	70	80	90	100	110	>110	VMin	VAvg	VMax	V15	V50	V85
12.03.2013 00:00	27	26	1	0	0	0	0	0	0	3	7	10	4	2	1	0	54	75	107	65	74	88
12.03.2013 01:00	15	15	0	0	0	0	0	0	0	2	2	5	5	1	0	0	58	75	91	67	78	83
12.03.2013 02:00	18	17	1	0	0	0	0	0	0	1	3	7	5	1	1	0	59	79	106	70	78	90
12.03.2013 03:00	19	15	2	2	0	0	0	0	1	0	5	6	3	2	0	2	50	80	129	64	77	100
12.03.2013 04:00	70	61	3	6	0	0	0	0	1	8	15	25	13	6	1	1	46	75	114	62	75	87
12.03.2013 05:00	200	187	7	6	0	0	0	0	8	9	52	89	26	14	1	1	47	73	118	64	74	83
12.03.2013 06:00	419	393	15	11	0	0	0	3	5	34	139	169	59	9	1	0	40	71	108	62	72	81
12.03.2013 07:00	635	582	43	10	0	0	0	6	40	96	237	198	44	11	2	1	32	67	123	58	68	78
12.03.2013 08:00	494	441	41	12	0	0	4	10	24	51	187	158	50	8	1	1	21	68	121	59	69	79
12.03.2013 09:00	389	342	35	12	0	0	0	5	27	42	146	117	46	6	0	0	39	68	99	58	69	79
12.03.2013 10:00	338	294	26	18	0	0	3	8	23	53	135	80	25	6	4	1	21	66	111	56	67	79
12.03.2013 11:00	361	318	32	11	0	0	0	7	29	61	127	89	40	8	0	0	34	66	100	54	67	80
12.03.2013 12:00	378	336	30	12	0	0	1	16	19	48	156	104	21	10	1	2	21	66	119	58	67	78
12.03.2013 13:00	400	356	34	10	0	0	2	5	18	68	154	115	29	9	0	0	24	67	100	57	67	78
12.03.2013 14:00	439	387	40	12	0	2	15	11	24	70	164	111	39	3	0	0	20	64	99	54	66	78
12.03.2013 15:00	455	417	28	10	0	0	2	6	24	68	185	138	24	8	0	0	23	66	99	57	68	76
12.03.2013 16:00	569	542	20	7	0	0	0	0	15	75	275	156	38	8	2	0	43	68	107	60	68	77
12.03.2013 17:00	557	532	18	7	0	0	0	1	37	138	223	131	25	2	0	0	39	65	94	55	65	75
12.03.2013 18:00	395	385	7	3	0	0	0	0	15	54	177	121	25	3	0	0	41	67	94	60	68	77
12.03.2013 19:00	273	268	3	2	0	0	0	0	6	30	121	80	27	9	0	0	42	69	100	61	69	80
12.03.2013 20:00	192	188	4	0	0	0	0	1	1	15	68	59	33	11	4	0	35	73	107	62	73	83
12.03.2013 21:00	95	92	1	2	0	0	0	1	1	7	35	33	16	0	2	0	37	71	105	63	72	82
12.03.2013 22:00	77	75	2	0	0	0	0	0	1	6	22	21	16	10	1	0	47	75	102	62	74	89
12.03.2013 23:00	46	45	0	1	0	0	0	1	0	1	8	18	11	4	2	1	39	79	134	66	79	93

[Di, 12 März]	Σ	PKW	LKW	LZ	10	20	30	40	50	60	70	80	90	100	110	>110	VMin	VAvg	VMax	V15	V50	V85
00:00-06:00	349	321	14	14	0	0	0	0	10	23	84	142	56	26	4	4	46	75	129	64	75	85
06:00-09:00	1548	1416	99	33	0	0	4	19	69	181	563	525	153	28	4	2	21	69	123	60	70	79
15:00-19:00	1976	1876	73	27	0	0	2	7	91	335	860	546	112	21	2	0	23	66	107	58	67	76
06:00-22:00	6390	5874	377	139	0	2	27	80	308	910	2530	1859	541	111	17	5	20	67	123	58	68	78
00:00-24:00	6861	6314	393	154	0	2	27	81	319	940	2643	2040	624	151	24	10	20	68	134	58	68	79

Zeit	Σ	PKW	LKW	LZ	10	20	30	40	50	60	70	80	90	100	110	>110	VMin	VAvg	VMax	V15	V50	V85
13.03.2013 00:00	15	14	1	0	0	0	0	0	0	1	4	3	4	3	0	0	58	77	97	63	77	94
13.03.2013 01:00	10	10	0	0	0	0	0	0	0	3	3	2	2	0	0	0	54	68	89	56	64	82
13.03.2013 02:00	13	12	0	1	0	0	0	0	0	1	1	5	4	1	1	0	55	79	102	70	78	98
13.03.2013 03:00	17	11	4	2	0	0	0	0	1	1	7	5	1	2	0	0	41	72	99	63	70	85
13.03.2013 04:00	43	35	6	2	0	0	0	0	2	2	17	9	10	2	1	0	50	74	110	62	76	84
13.03.2013 05:00	157	143	8	6	0	0	0	0	5	12	59	50	23	7	1	0	42	71	101	62	71	83
13.03.2013 06:00	395	371	14	10	0	0	0	0	7	67	166	129	21	3	2	0	47	68	102	59	68	77
13.03.2013 07:00	602	564	29	9	0	0	0	1	15	87	249	194	44	10	2	0	40	68	105	60	69	78
13.03.2013 08:00	447	414	23	10	0	1	5	0	9	43	180	160	42	6	1	0	15	69	101	61	70	78
13.03.2013 09:00	400	361	30	9	0	0	0	1	7	44	172	127	37	9	3	0	40	69	108	61	69	79
13.03.2013 10:00	363	329	27	7	0	0	0	0	11	42	153	121	31	5	0	0	43	69	98	61	69	78
13.03.2013 11:00	325	289	25	11	0	0	0	0	10	60	129	95	23	8	0	0	42	68	97	58	68	78
13.03.2013 12:00	364	313	36	15	0	0	0	1	12	75	143	94	32	7	0	0	34	67	95	58	67	78
13.03.2013 13:00	362	332	24	6	0	0	0	3	6	52	137	118	39	7	0	0	33	69	100	60	69	80
13.03.2013 14:00	428	378	36	14	0	0	1	2	12	60	159	155	26	10	3	0	24	69	106	59	70	79
13.03.2013 15:00	474	440	27	7	0	0	0	1	9	54	176	164	59	10	1	0	39	70	101	62	70	80
13.03.2013 16:00	562	531	25	6	0	0	1	3	11	52	217	211	50	15	1	1	24	70	125	62	70	79
13.03.2013 17:00	521	500	16	5	0	0	8	5	12	72	221	154	39	8	2	0	24	67	107	59	68	78
13.03.2013 18:00	414	400	8	6	0	0	0	0	4	48	168	136	46	11	1	0	47	70	106	61	70	80
13.03.2013 19:00	289	284	4	1	0	0	0	0	2	27	83	131	38	8	0	0	47	72	94	63	73	81
13.03.2013 20:00	183	174	8	1	0	1	0	0	0	20	57	54	32	13	5	1	18	74	121	62	72	88
13.03.2013 21:00	131	127	2	2	0	0	0	0	1	12	31	50	23	11	3	0	50	74	106	63	75	87
13.03.2013 22:00	77	74	3	0	0	0	0	0	1	7	27	30	11	1	0	0	49	71	94	62	71	81
13.03.2013 23:00	54	53	0	1	0	0	0	0	2	6	16	16	11	3	0	0	47	72	94	64	72	85

[Mi, 13 März]	Σ	PKW	LKW	LZ	10	20	30	40	50	60	70	80	90	100	110	>110	VMin	VAvg	VMax	V15	V50	V85
00:00-06:00	255	225	19	11	0	0	0	0	8	20	91	74	44	15	3	0	41	72	110	62	72	84
06:00-09:00	1444	1349	66	29	0	1	5	1	31	197	595	483	107	19	5	0	15	68	105	60	69	78
15:00-19:00	1971	1871	76	24	0	0	9	9	36	226	782	665	194	44	5	1	24	69	125	61	70	79
06:00-22:00	6260	5807	334	119	0	2	15	17	128	815	2441	2093	582	141	24	2	15	69	125	60	70	79
00:00-24:00	6646	6159	356	131	0	2	15	17	139	848	2575	2213	648	160	27	2	15	69	125	60	70	79

Zeit	Σ	PKW	LKW	LZ	10	20	30	40	50	60	70	80	90	100	110	>110	VMin	VAvg	VMax	V15	V50	V85
14.03.2013 00:00	13	13	0	0	0	0	0	0	0	2	5	2	1	1	2	0	54	75	102	59	70	101
14.03.2013 01:00	17	14	2	1	0	0	0	0	0	0	6	5	4	2	0	0	62	76	91	68	76	88
14.03.2013 02:00	13	11	1	1	0	0	0	0	1	3	1	3	5	0	0	0	47	72	88	56	78	87
14.03.2013 03:00	23	21	1	1	0	0	0	0	0	3	6	7	6	0	1	0	55	74	108	62	76	84
14.03.2013 04:00	45	38	5	2	0	0	0	0	1	3	15	16	5	4	1	0	50	73	106	61	72	83
14.03.2013 05:00	165	151	6	8	0	0	0	2	6	16	47	60	21	11	2	0	37	72	103	61	72	85
14.03.2013 06:00	373	346	17	10	0	0	0	8	16	43	114	138	47	7	0	0	33	69	96	59	71	80
14.03.2013 07:00	572	525	33	14	0	3	1	10	23	79	243	168	41	4	0	0	14	66	99	58	67	77
14.03.2013 08:00	440	401	28	11	0	1	0	10	11	41	160	161	46	8	2	0	20	69	103	61	70	79
14.03.2013 09:00	390	356	27	7	0	1	1	0	5	50	154	124	44	10	1	0	20	70	109	61	70	80
14.03.2013 10:00	335	310	15	10	0	0	0	4	9	37	131	111	34	6	3	0	35	69	109	61	70	80
14.03.2013 11:00	359	315	32	12	0	1	2	0	13	41	158	115	25	4	0	0	20	68	96	60	68	78
14.03.2013 12:00	129	120	5	4	1	0	6	5	0	22	42	37	15	1	0	0	10	65	94	57	67	79

[Do, 14 März]	Σ	PKW	LKW	LZ	10	20	30	40	50	60	70	80	90	100	110	>110	VMin	VAvg	VMax	V15	V50	V85
00:00-06:00	276	248	15	13	0	0	0	2	8	27	80	93	42	18	6	0	37	73	108	61	74	85
06:00-09:00	1385	1272	78	35	0	4	1	28	50	163	517	467	134	19	2	0	14	68	103	59	69	78
15:00-19:00	0	0	0	0	0	0	0	0	0	0	0	0	0	0	0	0	0	0	0	0	0	0
06:00-22:00	2598	2373	157	68	1	6	10	37	77	313	1002	854	252	40	6	0	10	68	109	60	69	79
00:00-24:00	2874	2621	172	81	1	6	10	39	85	340	1082	947	294	58	12	0	10	69	109	60	70	79