

Autor

Institution CRMV GmbH
 Abteilung Admin
 Straße Ebnatring 29
 PLZ 8200
 Stadt Schaffhausen
 Land Schweiz
 Ansprechpartner Herr Christof Rothen
 Telefon +41-79200-5597
 E-Mail christof.rothen@crm.ch



Erstellt mit **DataCollect Webreporter** Version 1.0 am 29.09.2013 13:46:54

Messstelle

Name Dorfstrasse 55
 Rtg. kommend (Name) Bern
 Rtg. gehend (Name)
 Tempolimit **30**
 Kommentar
 Gerätetyp **DSD**

Zeitbereich

Startdatum 15.03.2013 12:00
 Enddatum 22.03.2013 10:59
 Tage Mo, Di, Mi, Do, Fr, Sa, So
 Zeitintervall 60 Minuten
 Zeitfenster / Tag 00:00 - 23:59

Geschwindigkeitsklassen [V in km/h]

Zeit	Σ	10	20	30	40	50	60	70	80	90	100	110	>110
00:00-06:00	293	0	10	101	135	43	4	0	0	0	0	0	0
06:00-09:00	1037	3	38	449	442	102	3	0	0	0	0	0	0
15:00-19:00	2049	0	91	699	984	260	15	0	0	0	0	0	0
06:00-22:00	6501	7	233	2334	3143	736	46	2	0	0	0	0	0
00:00-24:00	6879	7	246	2458	3317	792	57	2	0	0	0	0	0

Geschwindigkeitskennzahlen [V in km/h]



DSD SAFETY Erfolg

Vmin	Vavg	Vmax	V15	V50	V85	Vexc %
7	33	64	26	32	40	60.6

Vin	Vout	Vred	Vred %
33	30	-3	-9

Beschreibungen

Vmin: Minimale Geschwindigkeit
 Vavg: Durchschnittliche Geschwindigkeit
 Vmax: Maximale Geschwindigkeit
 V15: Grenzggeschwindigkeit für die ersten 15% der Fahrzeuge
 V50: Grenzggeschwindigkeit für die ersten 50% der Fahrzeuge

V85: Grenzggeschwindigkeit für die ersten 85% der Fahrzeuge
 Vexc %: Geschwindigkeitsüberschreitung in %
 Vin: Durchschnittliche Eintrittsggeschwindigkeit
 Vout: Durchschnittliche Austrittsggeschwindigkeit
 Vred: Durchschnittliche Reduktion der Geschwindigkeit zwischen Eintritt und Austritt

Autor

Institution CRMV GmbH
 Abteilung Admin
 Straße Ebnatring 29
 PLZ 8200
 Stadt Schaffhausen
 Land Schweiz
 Ansprechpartner Herr Christof Rothen
 Telefon +41-79200-5597
 E-Mail christof.rothen@crmvm.ch



Erstellt mit **DataCollect Webreporter** Version 1.0 am 29.09.2013 13:46:54

Messstelle

Name Dorfstrasse 55
 Rtg. kommend (Name) Bern
 Rtg. gehend (Name)
 Tempolimit 
 Kommentar
 Gerätetyp **DSD**

Zeitbereich

Startdatum 15.03.2013 12:00
 Enddatum 22.03.2013 10:59
 Tage Mo, Di, Mi, Do, Fr, Sa, So
 Zeitintervall 60 Minuten
 Zeitfenster / Tag 00:00 - 23:59

Ganglinie

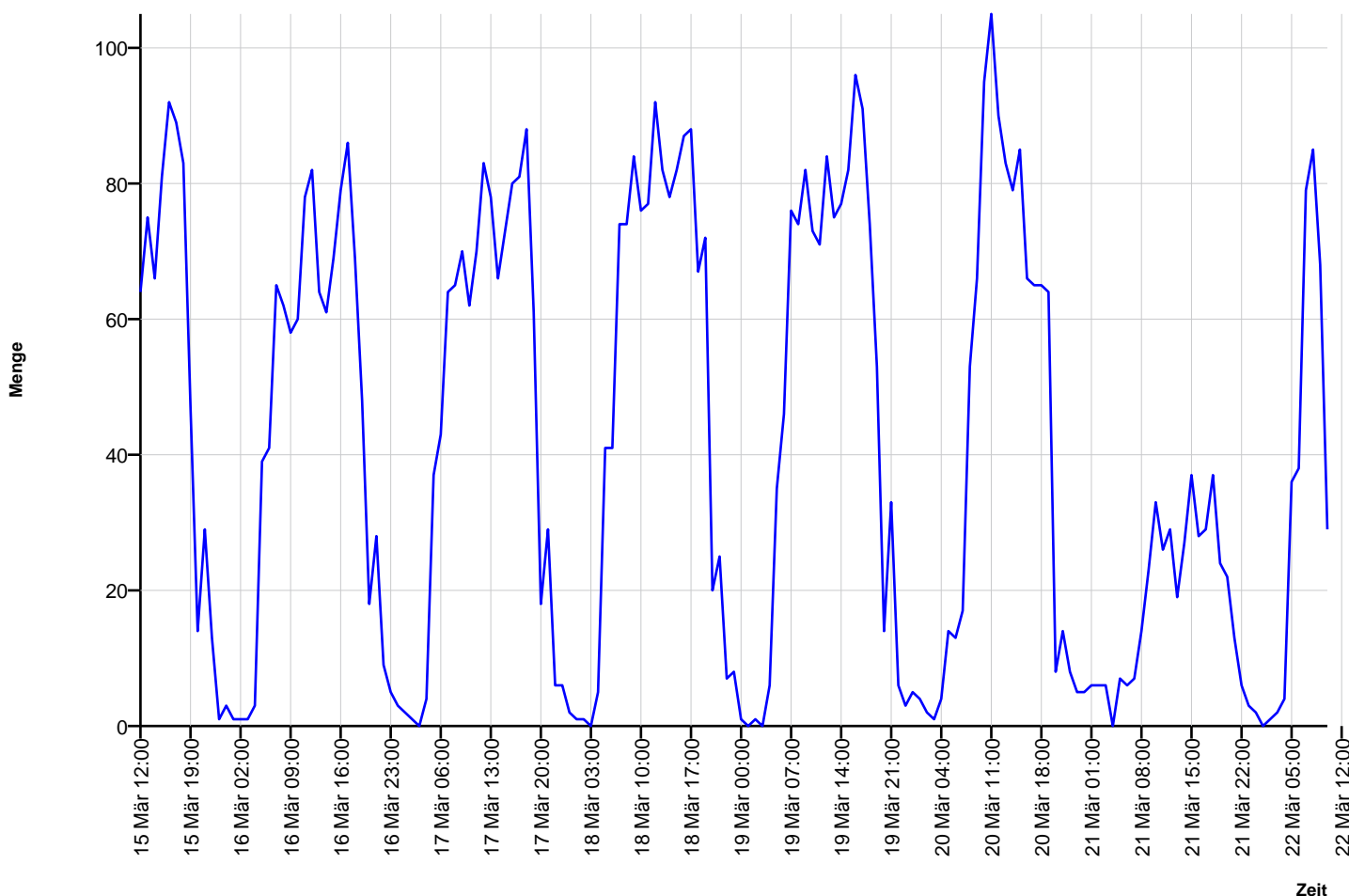

Autor

Institution CRMV GmbH
 Abteilung Admin
 Straße Ebnatring 29
 PLZ 8200
 Stadt Schaffhausen
 Land Schweiz
 Ansprechpartner Herr Christof Rothen
 Telefon +41-79200-5597
 E-Mail christof.rothen@crmvm.ch



Erstellt mit **DataCollect Webreporter** Version 1.0 am 29.09.2013 13:46:54

Messstelle

Name Dorfstrasse 55
 Rtg. kommend (Name) Bern
 Rtg. gehend (Name)
 Tempolimit 
 Kommentar
 Gerätetyp **DSD**

Zeitbereich

Startdatum 15.03.2013 12:00
 Enddatum 22.03.2013 10:59
 Tage Mo, Di, Mi, Do, Fr, Sa, So
 Zeitintervall 60 Minuten
 Zeitfenster / Tag 00:00 - 23:59

Geschwindigkeits-Histogramm

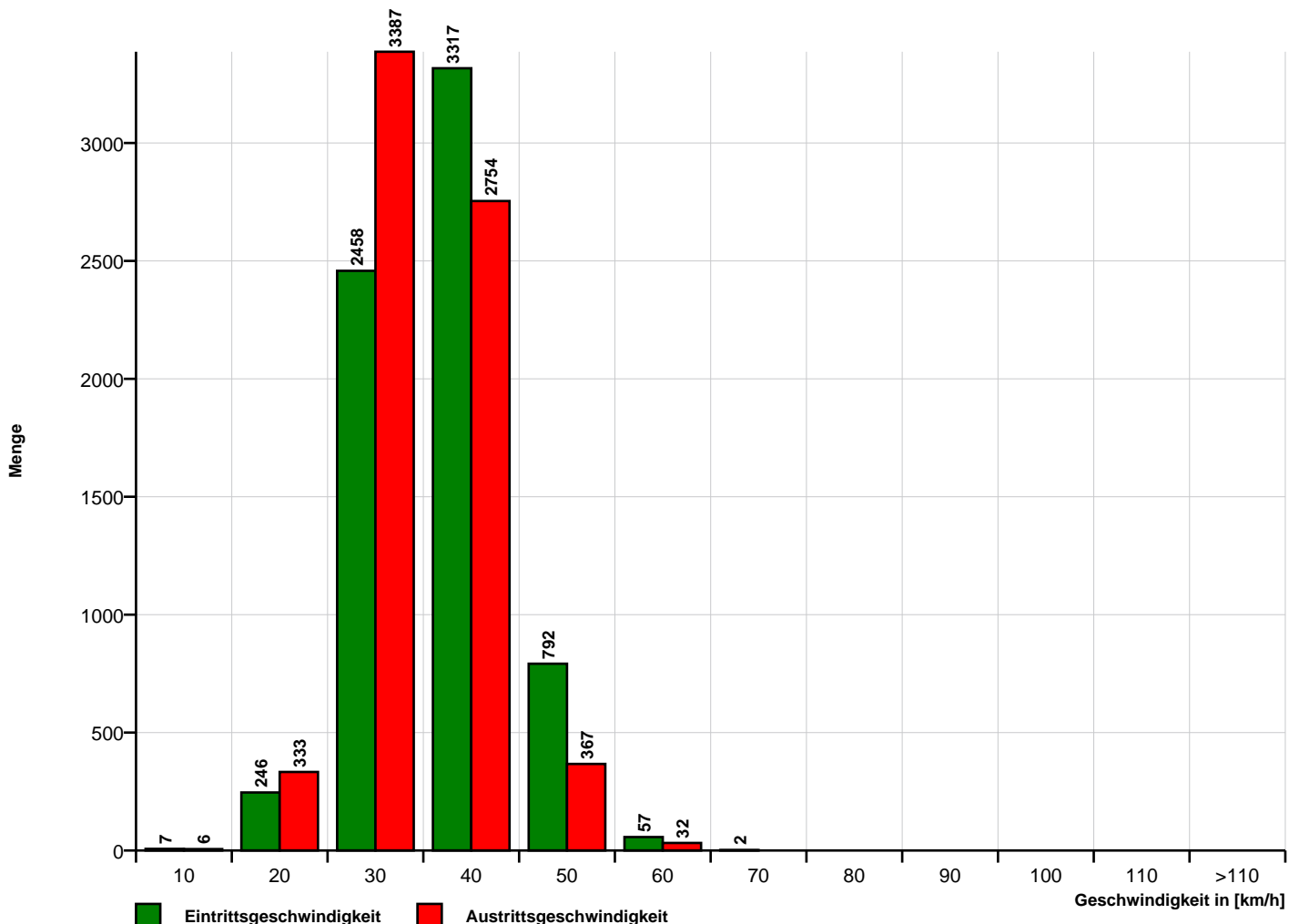

Autor

Institution CRMV GmbH
 Abteilung Admin
 Straße Ebnatring 29
 PLZ 8200
 Stadt Schaffhausen
 Land Schweiz
 Ansprechpartner Herr Christof Rothen
 Telefon +41-79200-5597
 E-Mail christof.rothen@crm.ch



Erstellt mit **DataCollect Webreporter** Version 1.0 am 29.09.2013 13:46:54

Messstelle

Name Dorfstrasse 55
 Rtg. kommend (Name) Bern
 Rtg. gehend (Name)
 Tempolimit **30**
 Kommentar
 Gerätetyp **DSD**

Zeitbereich

Startdatum 15.03.2013 12:00
 Enddatum 22.03.2013 10:59
 Tage Mo, Di, Mi, Do, Fr, Sa, So
 Zeitintervall 60 Minuten
 Zeitfenster / Tag 00:00 - 23:59

Geschwindigkeits-Diagramm

